



ESPACIOS Y EVENTOS

INDICE

INTRODUCCIÓN	3
AUDITORIO	4
SALA DE PRENSA	6
SALA AUX F1 Y F2	7
LAB	8
SERVICIOS	10
CONTACTO	11

INTRODUCCIÓN

Dentro del conocido recinto Matadero Madrid encontramos el espacio cultural Casa Del Lector, conocido por ser el Centro Internacional para la investigación, el Desarrollo y la Difusión de la Lectura de la Fundación Germán Sánchez Ruipérez, cuyos valores destacan por la innovación en la distribución de conocimiento.

Fue inaugurado en 2012 y mantienen la arquitectura tan emblemática que hace de Matadero Madrid un centro cultural especial dentro del ámbito nacional. Sus dimensiones destacan por contar con 8.000 metros cuadrados de espacio, Entre sus actividades más destacadas se encuentran la organización de exposiciones, conferencias, presentaciones de libros, talleres de creación, cursos formativos, artes escénicas... además de fomentar la lectura entre niños y adultos.



AUDITORIO

Un espacio de 400m² con aforo para 300 personas. Equipado con una pantalla de led de 10x4 metros, sistema de sonido profesional Meyer Sound e iluminación fija convencional.

Cuenta con tres amplios camerinos, un office para catering, además de ropero, mobiliario como sillas, mesas, atril, sillones, taburetes o sofás.





Características

- 300 personas
- Pantalla LED 6mm 10x3,8 m
- Sistema de sonido MEYER SOUND
- Camerinos
- Ropero
- Office

Mobiliario

- 300 sillas de madera (blancas, negras y madera)
- Mesas veladoras
- Mesas de oficina
- Percheros con perchas

Equipamiento

- 4 puntos de corriente en suelo de 16 amp. 2000w cada uno
- 1 conexión en suelo de 63 amp. trifásica
- Fibra Óptica de 300 megas de subida y bajada

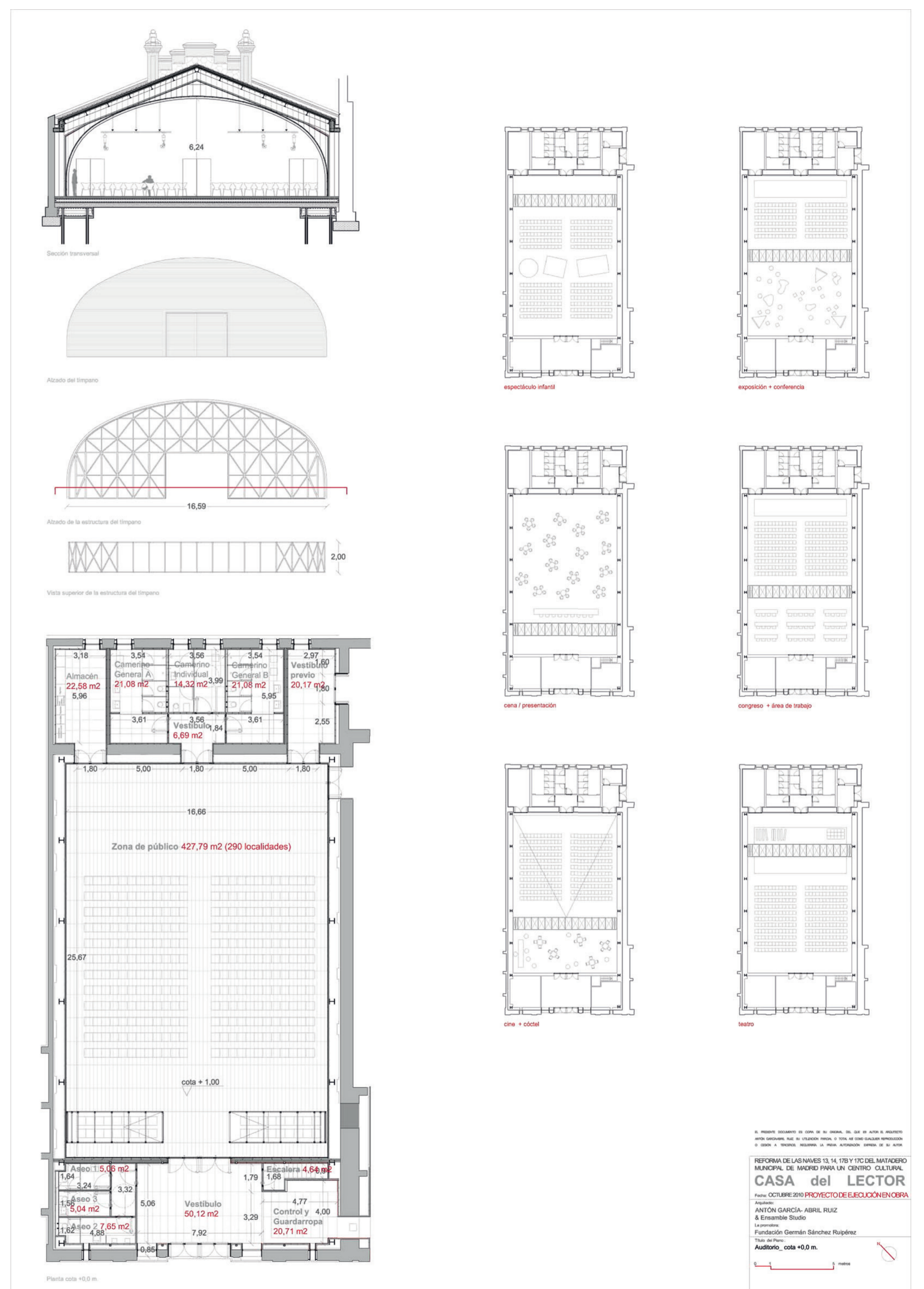

SALA DE PRENSA

Una sala de 50m2 anexa al auditorio equipada con sillas y mesas.

Características

- 70 personas

Mobiliario

- 70 sillas de varios colores
- Mesas de oficina

Equipamiento

- Varios puntos de corriente en suelo

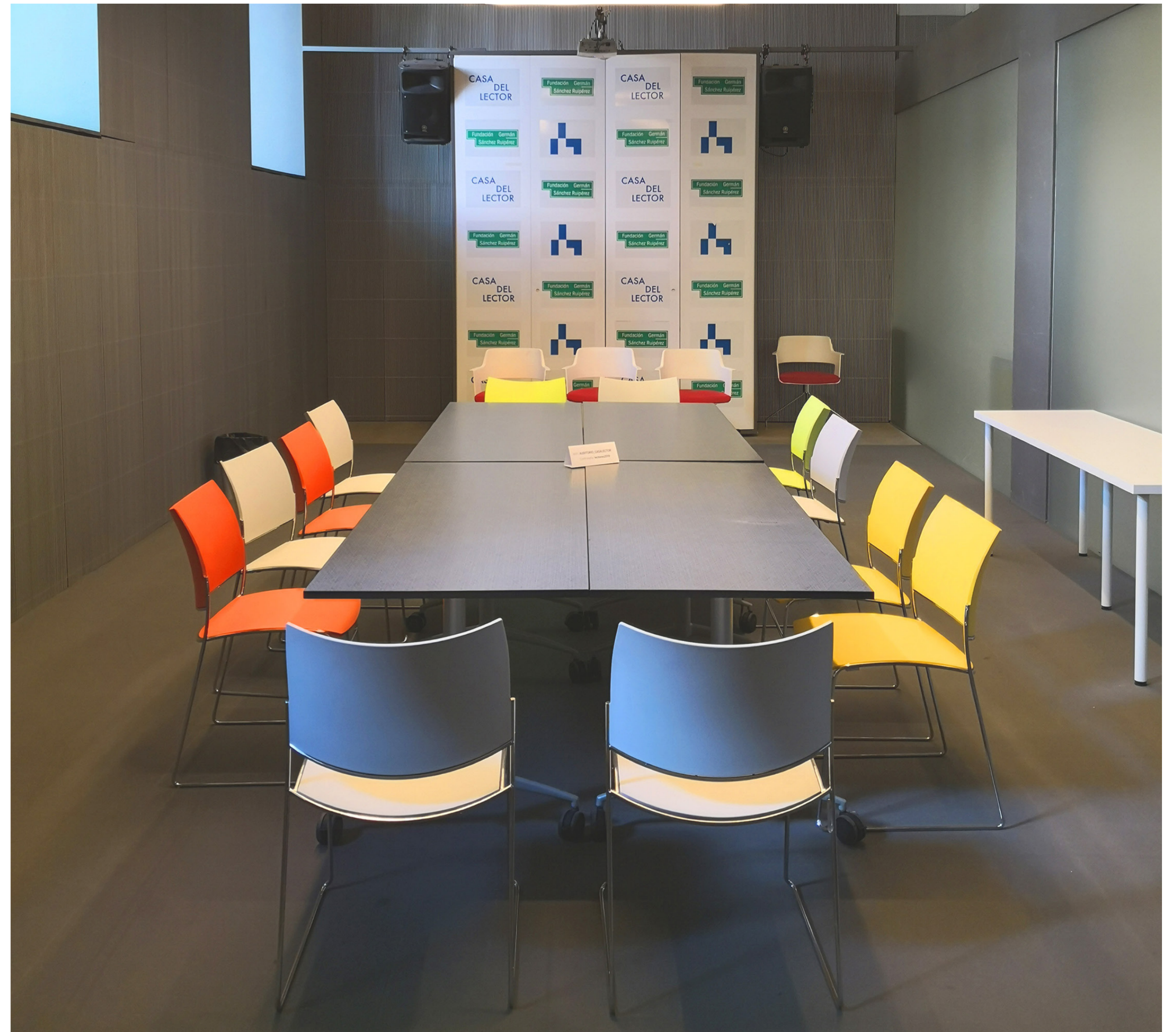

SALA F1 Y F2

Dos salas anexas al auditorio equipadas con sillas y mesas.

Características

- 35 personas

Mobiliario

- 35 sillas de varios colores
- Mesas de oficina

Equipamiento

- Varios puntos de corriente en suelo



LAB

Una sala de 400m2 con una decoración al natural, con césped artificial para celebrar cualquier evento.



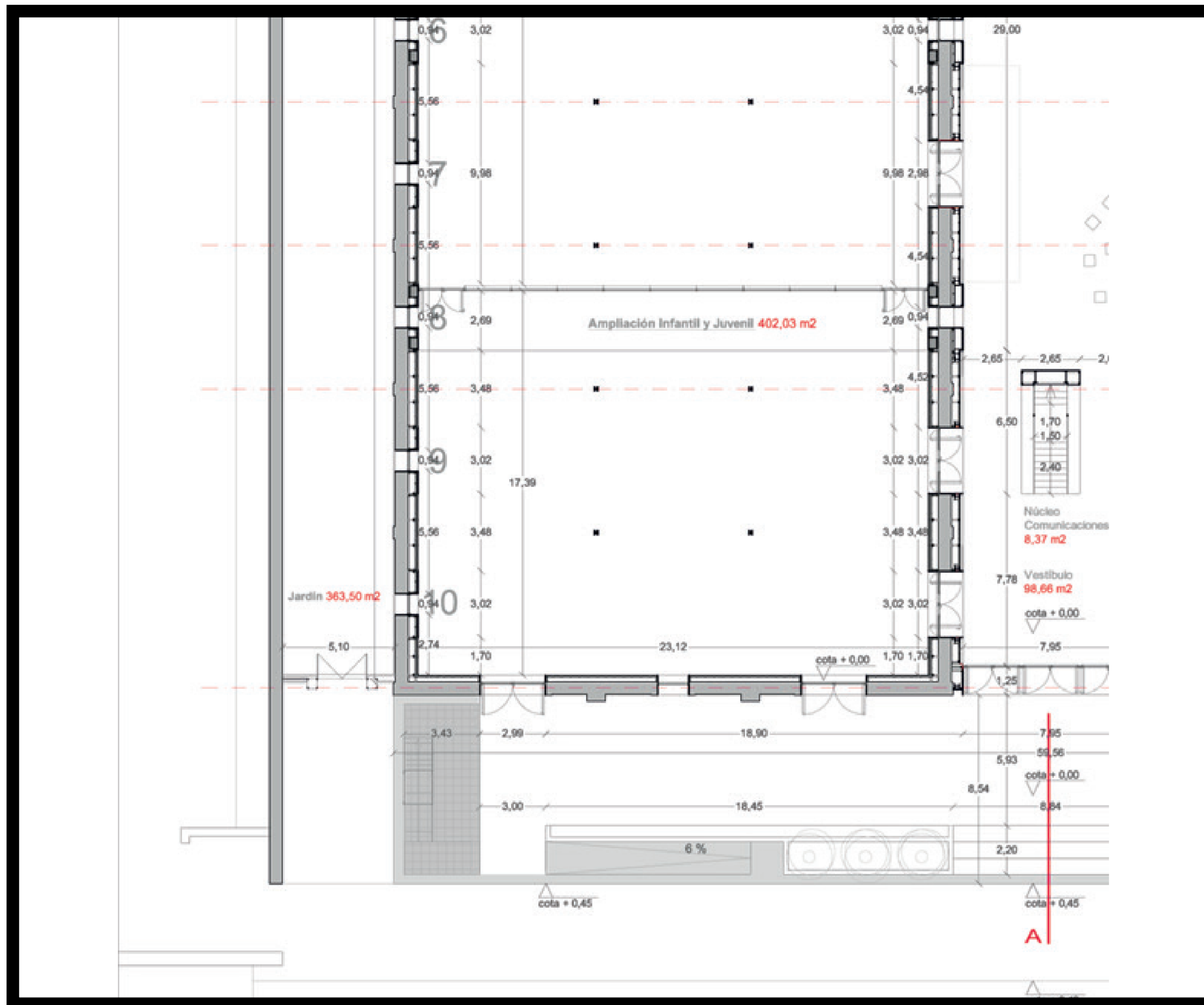

Características

- 300 personas

Mobiliario

- 300 sillas de varios colores
- Mesas de madera

Equipamiento

- 8 puntos de corriente de 16 amp. 2000w cada uno
- 1 conexión de 32 amp. Trifásica
- Conexión WIFI

SERVICIOS

Disponemos de más espacios internos sujetos a disponibilidad



AUDIOVISUALES



CATERING



ZONA DE CARGA Y DESCARGA



MOBILIARIO Y DECORACIÓN



LIMPIEZA



SEGURIDAD



HOSTING



GRÁFICA

CONTACTO

- Dirección:** Paseo de la Chopera, 14, 28045
- Zona:** Madrid Río
- Teléfono:** +(34) 622458850
- Email:** comercial@espaciosyeventos.com
eventos@casalector.es
- Web:** www.espaciosyeventos.com
- Metro:** Legazpi (L3, L6)
- Cercanías:** Madrid-Delicias
- Autobús:** 6, 8, 18, 19, 22, 45, 47, 59,
62, 76, 78, 79, 85, 86, 123, 148, 156, 180, 247, T32